

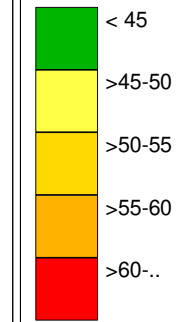







Night (23-7 h)
Nível
dB(A)



Legenda

-  Isofonas Ln 53 dB(A)
-  Ponto de Medição Acústica (Mx)
-  Edifício Habitado
-  Edifício Não Habitado
-  Edifício Escolar
-  Edifício de Saúde
-  Rodovia
- Medidas de Minimização de Ruído
-  Beneficiação da camada de desgaste

Infraestruturas de Portugal

EN 204 - Famalicão (IC5) - S. Tirso Sul (EN104)

Norma de Cálculo - XPS31-133
Indicador de Ruído : Ln (23h-07h)
Com Medidas de Minimização de Ruído

Ano a que reportam os resultados:
2016

Altura de Cálculo: 4m
Malha de Cálculo: 10x10m
Nº de Reflexões: 1ª Ordem
Escala: 1/10.000
Fig. nº1D
Julho 2020

Entidade Produtora: SLG - Sociedade Lusa de Geoengenharia, Lda
Entidade Proprietária : Infraestruturas de Portugal, S.A.
Data: 02/2018

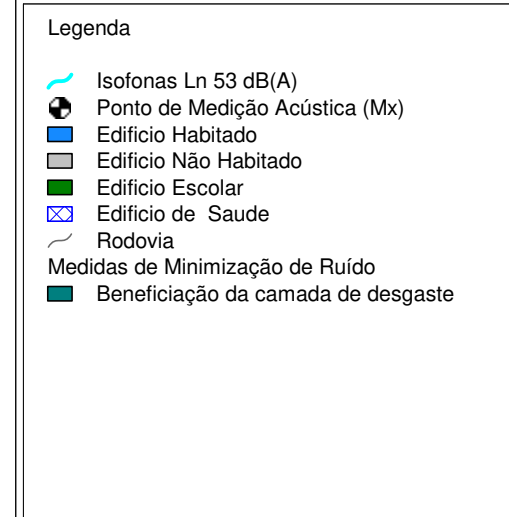
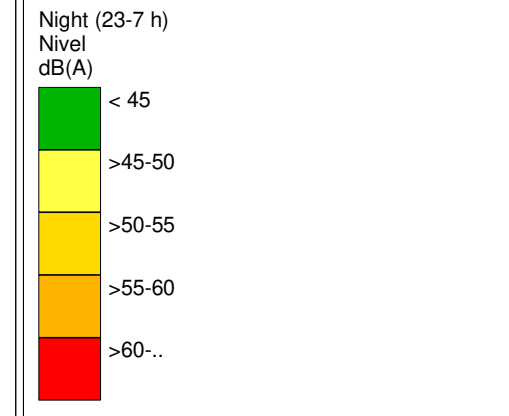
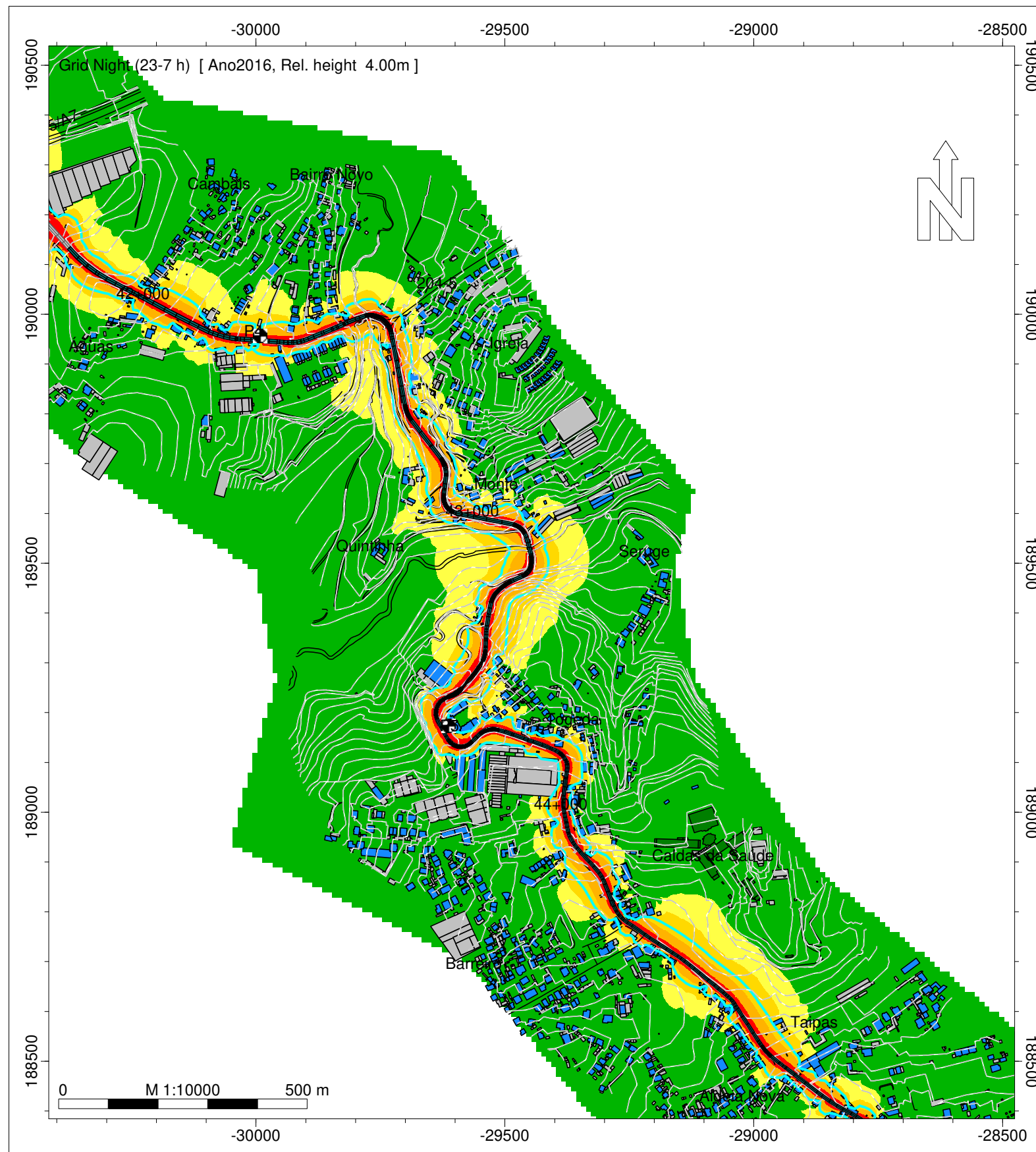

Infraestruturas de Portugal

EN 204 - Famalicão (IC5) - S. Tirso Sul (EN104)

Norma de Cálculo - XPS31-133
Indicador de Ruído : Ln (23h-07h)
Com Medidas de Minimização de Ruído

Ano a que reportam os resultados:
2016
Altura de Cálculo: 4m
Malha de Cálculo: 10x10m
Nº de Reflexões: 1ª Ordem
Escala: 1/10.000
Fig. nº2D
Julho 2020

Entidade Produtora: SLG - Sociedade Lusa de Geoengenharia, Lda
Entidade Proprietária : Infraestruturas de Portugal, S.A.
Data: 02/2018

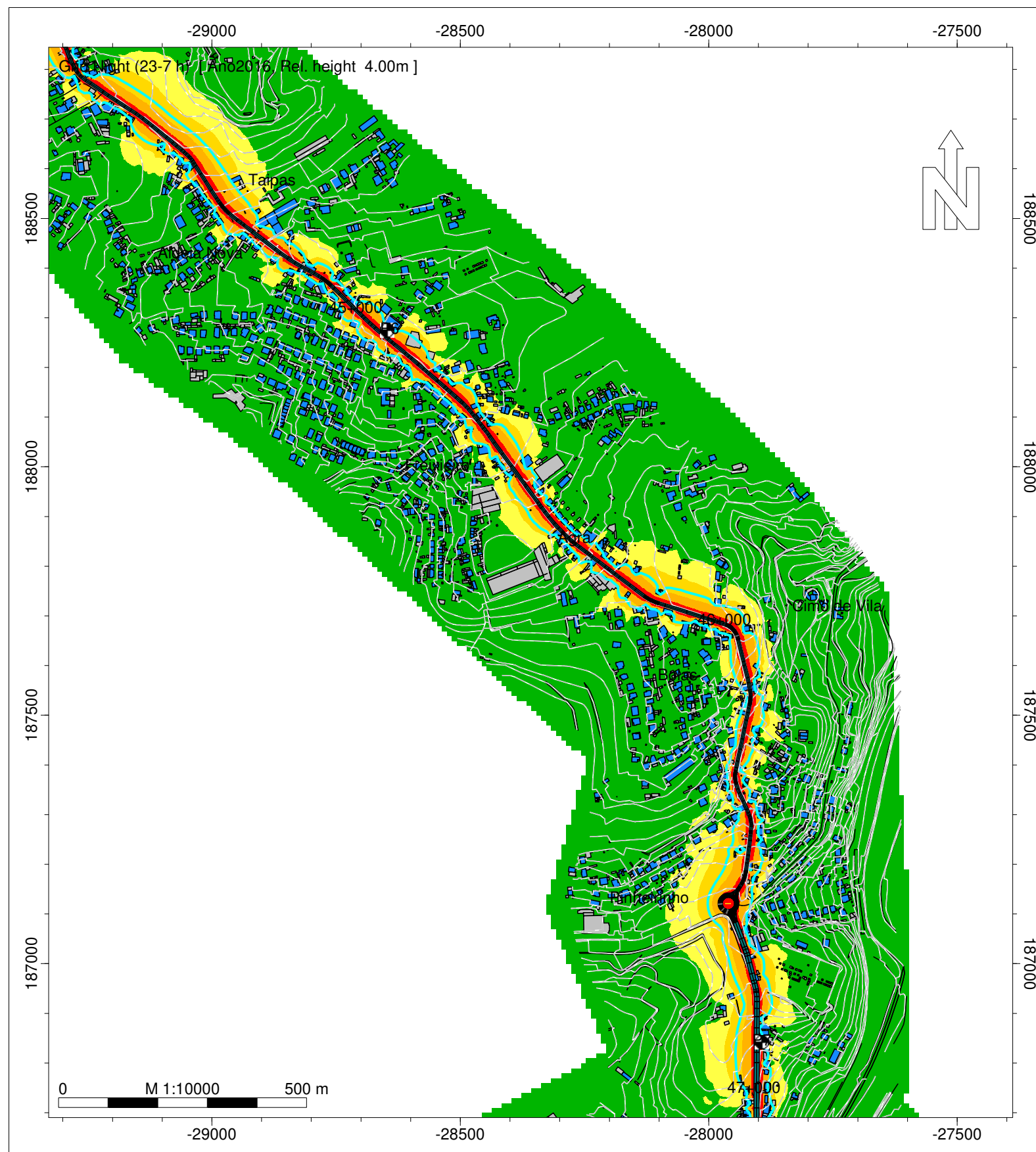

Night (23-7 h)
Nível
dB(A)

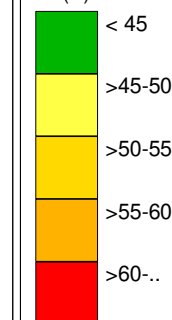

Legenda

- Isofonas Ln 53 dB(A)
- Ponto de Medição Acústica (Mx)
- Edifício Habitado
- Edifício Não Habitado
- Edifício Escolar
- Edifício de Saúde
- Rodovia
- Medidas de Minimização de Ruído
- Beneficiação da camada de desgaste

Infraestruturas de Portugal

EN 204 - Famalicão (IC5) - S. Tirso Sul (EN104)

Norma de Cálculo - XPS31-133
Indicador de Ruído : Ln (23h-07h)
Com Medidas de Minimização de Ruído

Ano a que reportam os resultados:
2016

Altura de Cálculo: 4m
Malha de Cálculo: 10x10m
Nº de Reflexões: 1ª Ordem
Escala: 1/10.000
Fig. nº3D
Julho 2020

Entidade Produtora: SLG - Sociedade Lusa de Geoengenharia, Lda
Entidade Proprietária : Infraestruturas de Portugal, S.A.
Data: 02/2018

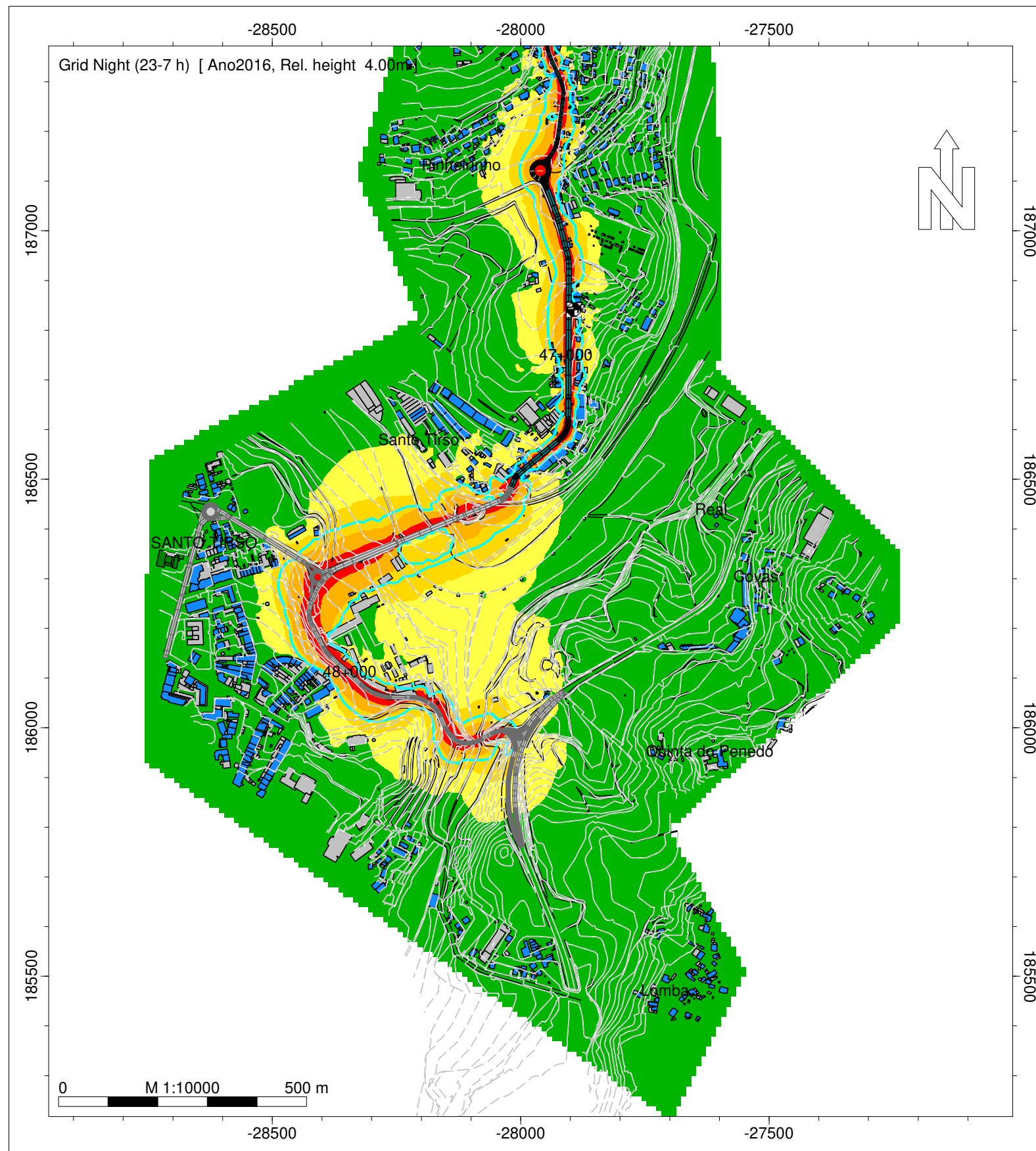

Night (23-7 h)
Nivel
dB(A)

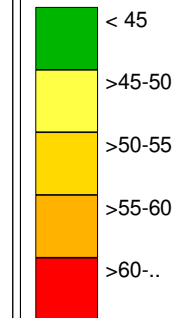

Legenda

- Isofonas Ln 53 dB(A)
- Ponto de Medição Acústica (Mx)
- Edifício Habitado
- Edifício Não Habitado
- Edifício Escolar
- Edifício de Saúde
- Rodovia
- Medidas de Minimização de Ruído
- Beneficiação da camada de desgaste

Infraestruturas de Portugal

EN 204 - Famalicão (IC5) - S. Tirso Sul (EN104)

Norma de Cálculo - XPS31-133
Indicador de Ruído : Ln (23h-07h)
Com Medidas de Minimização de Ruído

Ano a que reportam os resultados:
2016

Altura de Cálculo: 4m
Malha de Cálculo: 10x10m
Nº de Reflexões: 1ª Ordem
Escala: 1/10.000
Fig. nº4D
Julho 2020

Entidade Produtora: SLG - Sociedade Lusa de Geoengenharia, Lda
Entidade Proprietária : Infraestruturas de Portugal, S.A.
Data: 02/2018

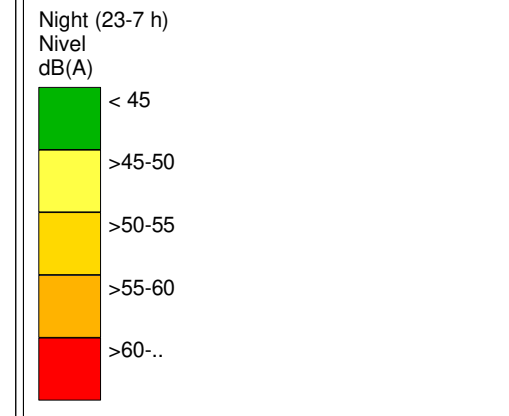
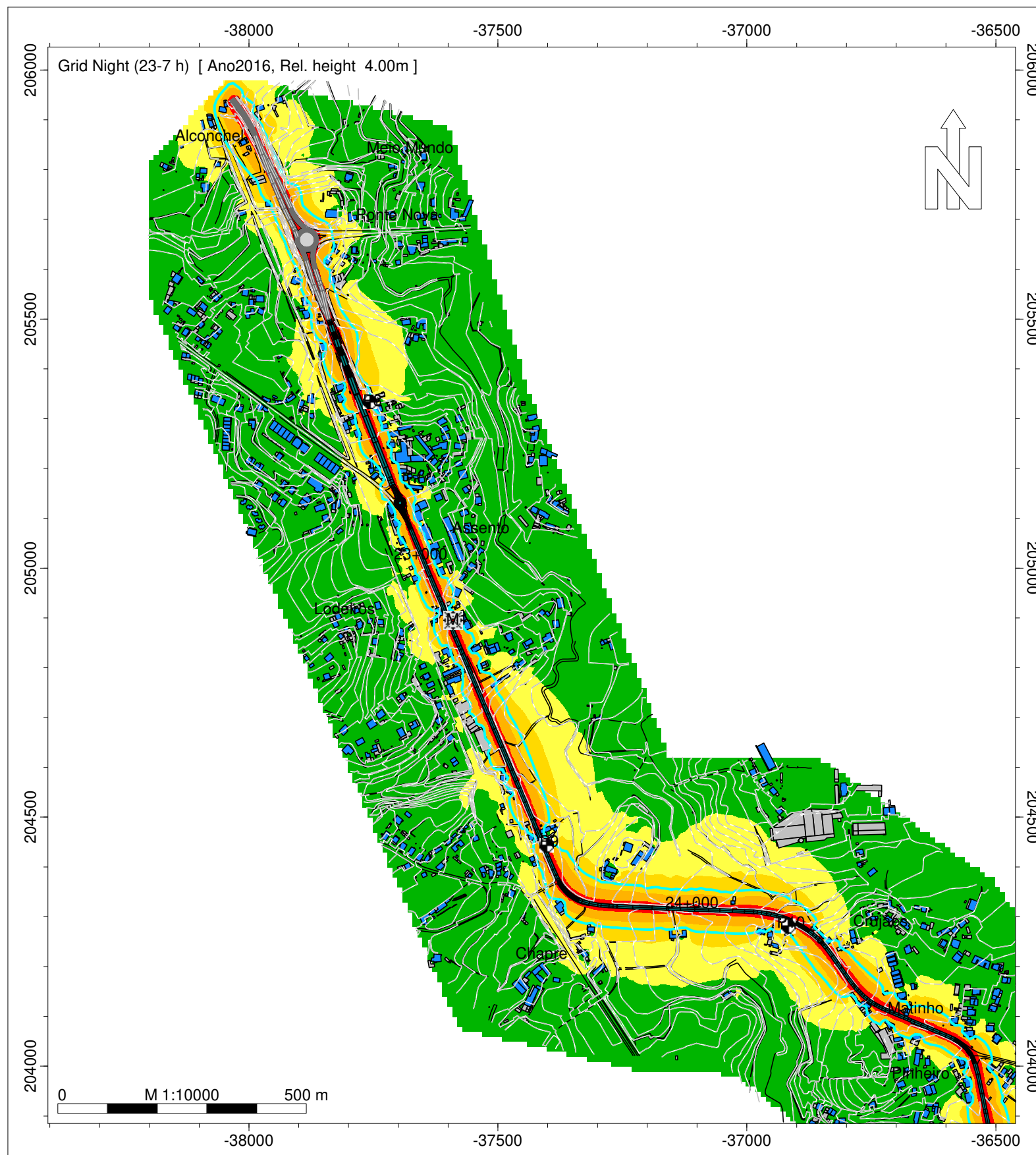

- Legenda
- Isofonas Ln 53 dB(A)
 - Ponto de Medição Acústica (Mx)
 - Edifício Habitado
 - Edifício Não Habitado
 - Edifício Escolar
 - Edifício de Saúde
 - Rodovia
 - Medidas de Minimização de Ruído
 - Beneficiação da camada de desgaste

Infraestruturas de Portugal

EN 204 - Gamil - Cruzamento
EN306-1

Norma de Cálculo - XPS31-133
Indicador de Ruído : Ln (23h-07h)
Com Medidas de Minimização de Ruído

Ano a que reportam os resultados:
2016
Altura de Cálculo: 4m
Malha de Cálculo: 10x10m
Nº de Reflexões: 1ª Ordem
Escala: 1/10.000
Fig. nº5D
Julho 2020



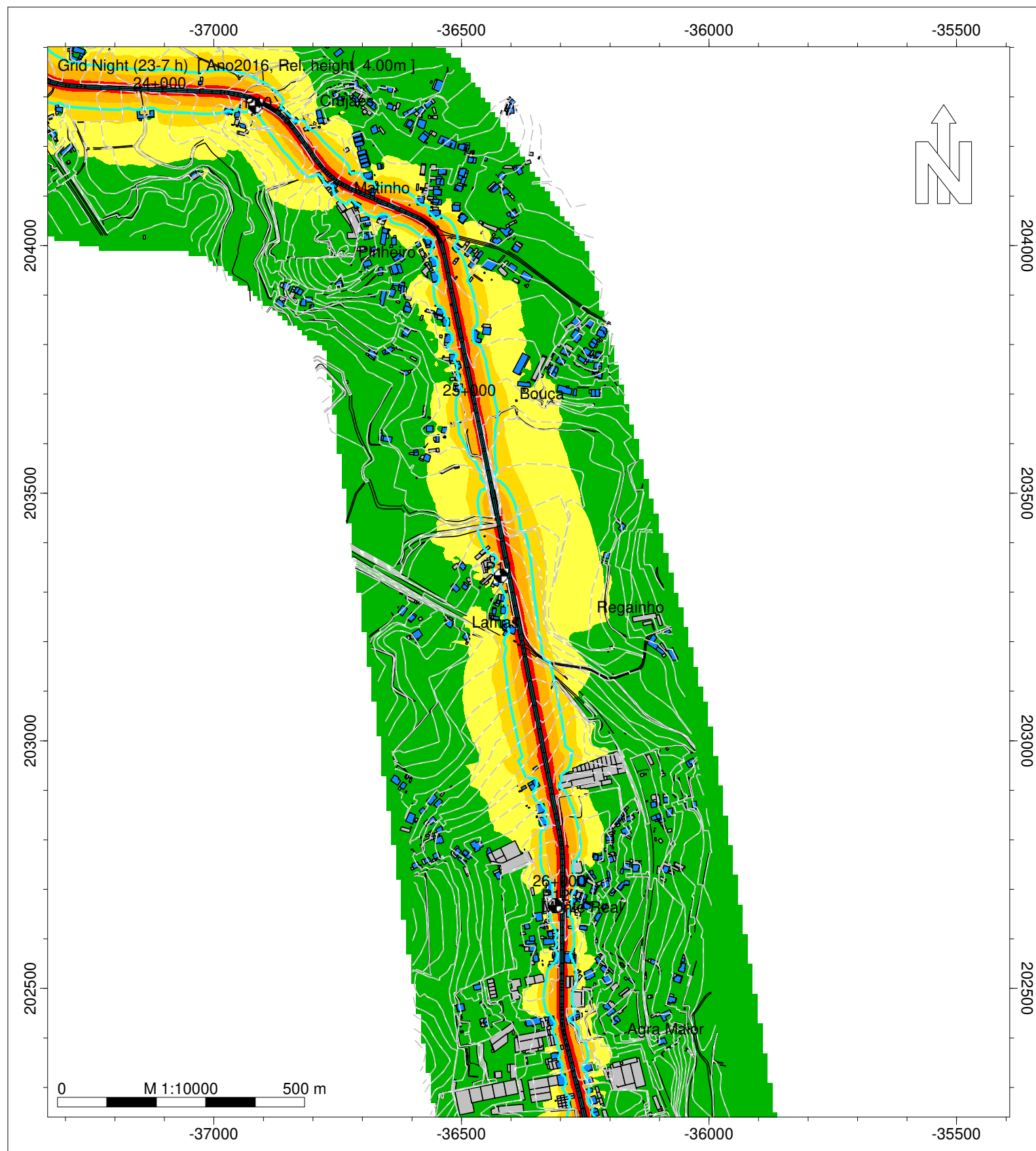



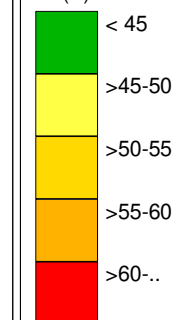

Entidade Produtora: SLG - Sociedade Lusa de Geoengenharia, Lda
Entidade Proprietária : Infraestruturas de Portugal, S.A.
Data: 02/2018



Night (23-7 h)
Nível
dB(A)



Legenda

-  Isofonas Ln 53 dB(A)
-  Ponto de Medição Acústica (Mx)
-  Edifício Habitado
-  Edifício Não Habitado
-  Edifício Escolar
-  Edifício de Saúde
-  Rodovia
- Medidas de Minimização de Ruído
-  Beneficiação da camada de desgaste

Infraestruturas de Portugal

EN 204 - Gamil - Cruzamento
EN306-1







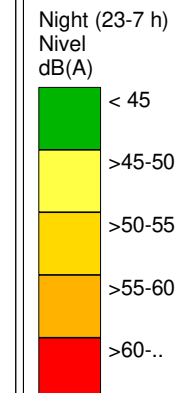
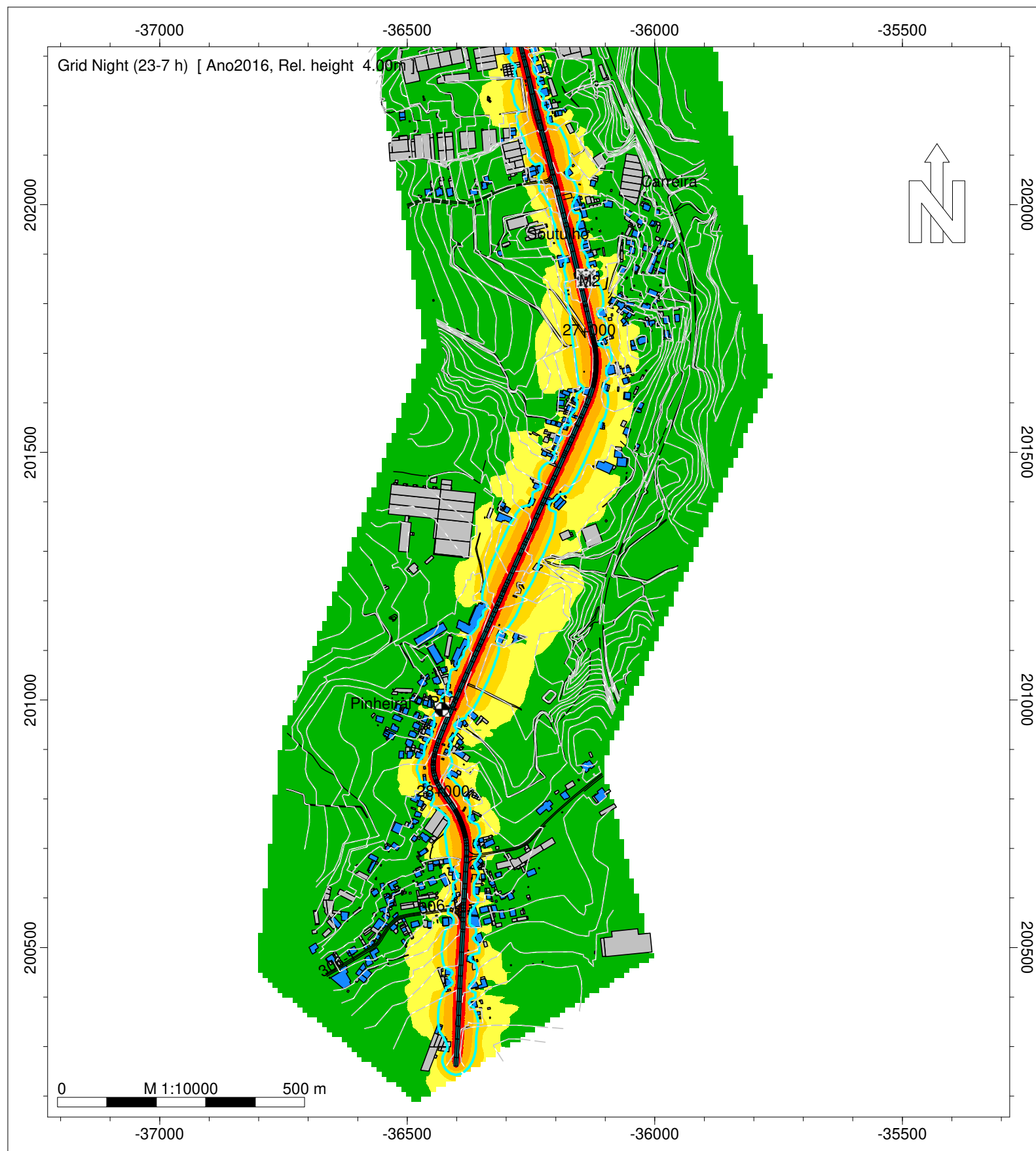

Norma de Cálculo - XPS31-133
Indicador de Ruído : Ln (23h-07h)
Com Medidas de Minimização de Ruído

Ano a que reportam os resultados:
2016

Altura de Cálculo: 4m
Malha de Cálculo: 10x10m
Nº de Reflexões: 1ª Ordem
Escala: 1/10.000
Fig. nº6D
Julho 2020

Entidade Produtora: SLG - Sociedade Lusa de Geoengenharia, Lda
Entidade Proprietária : Infraestruturas de Portugal, S.A.
Data: 02/2018



- Legenda
-  Isofonas Ln 53 dB(A)
 -  Ponto de Medição Acústica (Mx)
 -  Edifício Habitado
 -  Edifício Não Habitado
 -  Edifício Escolar
 -  Edifício de Saúde
 -  Rodovia
 - Medidas de Minimização de Ruído
 -  Beneficiação da camada de desgaste

Infraestruturas de Portugal

EN 204 - Gamil - Cruzamento
EN306-1

Norma de Cálculo - XPS31-133
Indicador de Ruído : Ln (23h-07h)
Com Medidas de Minimização de Ruído

Ano a que reportam os resultados:
2016
Altura de Cálculo: 4m
Malha de Cálculo: 10x10m
Nº de Reflexões: 1ª Ordem
Escala: 1/10.000
Fig. nº7D
Julho 2020

Entidade Produtora: SLG - Sociedade Lusa de Geoengenharia, Lda
Entidade Proprietária : Infraestruturas de Portugal, S.A.
Data: 02/2018

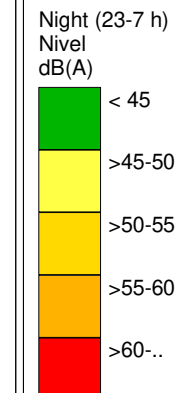
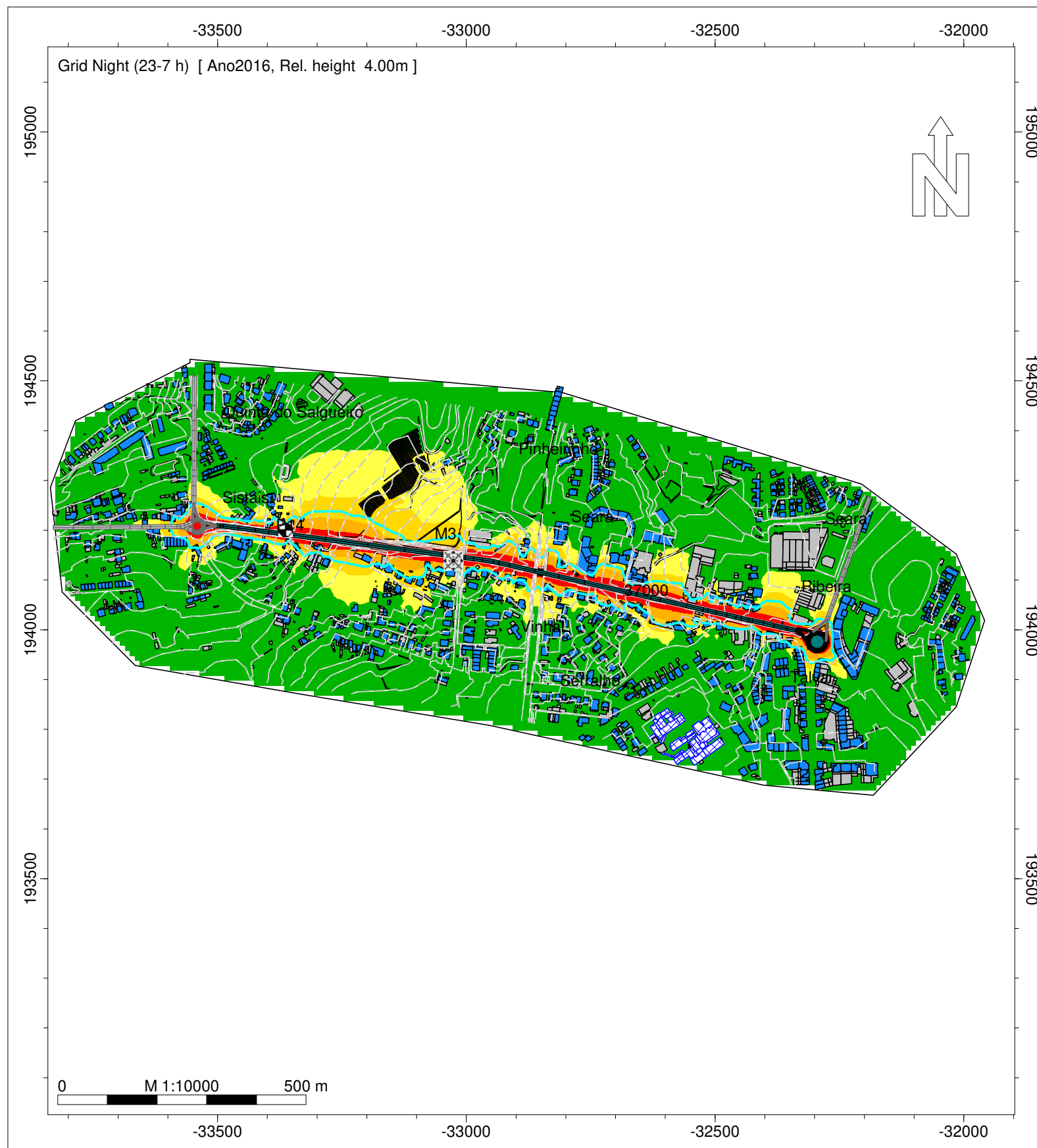

- Legenda
- Isofonas Ln 53 dB(A)
 - Ponto de Medição Acústica (Mx)
 - Edifício Habitado
 - Edifício Não Habitado
 - Edifício Escolar
 - Edifício de Saúde
 - Rodovia
 - Medidas de Minimização de Ruído
 - Beneficiação da camada de desgaste

Infraestruturas de Portugal

EN 204 - Brufe (ER206) - V.N. de Famalicão Norte (EN14)

Norma de Cálculo - XPS31-133
Indicador de Ruído : Ln (23h-07h)
Com Medidas de Minimização de Ruído

Ano a que reportam os resultados:
2016
Altura de Cálculo: 4m
Malha de Cálculo: 10x10m
Nº de Reflexões: 1ª Ordem
Escala: 1/10.000
Fig. nº8D
Julho 2020

Entidade Produtora: SLG - Sociedade Lusa de Geoengenharia, Lda
Entidade Proprietária : Infraestruturas de Portugal, S.A.
Data: 02/2018